

# 仮審査申込書

送信  
方向

043-301-0352

郵送の  
申し込みにも  
使えます

- 下記の太枠囲みのすべての項目について、必ずお申し込みのご本人さまが正確に漏れなくご記入ください。
- ・「仮審査申込書」の太枠内のすべての項目にご記入がなかった場合には、審査を行うことができませんので、予めご了承ください。
- ・FAX送信の際は番号をお間違えのないよう送信の前に再度番号をお確かめください。
- ・仮審査申込書・ご本人確認書類・年収確認書類の3点をFAX(ご郵送)ください。

## 株式会社京葉銀行 御中 京葉銀行カードローンII型 仮審査申込書

- 1.審査の結果によってはご希望に添えない場合がございますので、ご了承ください。
- 2.この仮審査申込書はローンの「予約審査申し込み」です。ご利用いただくには、別途正式なお手続きが必要となります。審査結果のご連絡の後、3週間以内にご本人がご契約手続きをおとりください。
- 3.太枠内の項目に未記入がある場合は、審査できない場合がありますので、必ずお申し込みのご本人が正確に漏れなくご記入ください。  
この仮審査申込書の記入内容と、ご契約時にご記入いただく正式申込書ならびに確認書類の内容とが相違している場合、ご連絡した審査結果にかかわらず、ご契約をお断りする場合がありますので、予めご了承ください。
- 4.この仮審査申込書に関して、銀行から、携帯電話・ご自宅・お勤め先にご連絡する場合がございます。
- 5.この仮審査申込書およびご提出いただいた書類は審査結果にかかわらずご返却いたしませんのでご了承ください。
- 6.利率は商品概要記載の利率となります。

同意日兼 お申込日	年 月 日
私は、左記1から6および裏面「本申し込みにかかる個人情報取り扱いに関する同意事項」および「商品概要」の内容を確認し、同意のうえ、標記ローンの仮審査を申し込みます。	
お申込人 お名前(自署)	

お申込内容	極度額	100 万円		運転免許証番号				健康保険の種類						
	第							<input type="checkbox"/> 社会保険(協会けんぽ) <input type="checkbox"/> 国民健康保険 <input type="checkbox"/> 組合保険 <input type="checkbox"/> 船員保険 <input type="checkbox"/> 健康保険未加入						
お名前	フリガナ	フリガナ		性別	生年月日			年齢						
		[旧姓: ]		<input type="checkbox"/> 1.男性 <input type="checkbox"/> 2.女性	1. 昭和	年	月	日	満 歳					
ご住所	フリガナ			自宅電話番号	( ) -									
	〒	-		あり <input type="checkbox"/> なし <input type="checkbox"/>										
				携帯電話番号	( ) -									
お住まい	<input type="checkbox"/> 1.持家(本人所有) 2.持家(家族所有) 3.分譲マンション(本人所有) 4.分譲マンション(家族所有) 5.賃貸住宅(公営・公団) 6.賃貸住宅(一戸建て) 7.賃貸住宅(マンション・アパート) 8.官舎・社宅・寮 9.その他( )													
	<input type="checkbox"/> 1.独身(家族と同居) 2.独身(家族と別居) 3.既婚(配偶者のみ) 4.既婚(配偶者・子) 5.既婚(家族と同居・2世帯以上)													
お勤め先	会社名	フリガナ				所属部署		(役職: )						
	派遣元 出向元					入社年月 (営業開始年月)		1. 昭和 2. 平成 年 月 3. ( )						
	所在地	フリガナ				お勤め先 電話番号		( ) - (内線: )						
	ご職業	1.個人事業者(自営業者・専従者) 2.医師・弁護士・公認会計士・税理士 3.公務員・公的機関 4.会社役員 5.給与所得者(正社員) 6.パート・アルバイト・嘱託 7.契約社員・派遣社員 8.主婦・学生 9.その他( )										年収(税込)	万円	
	業種	1.製造 2.農林水産 3.鉱業 4.建築・工事業 5.電気・ガス・水道・鉄道 6.運輸・輸送 7.法務・情報・通信 8.卸売 9.小売 10.飲食・宿泊 11.保険 12.金融・証券 13.不動産 14.警備 15.教育 16.介護 17.医療 18.その他サービス業 99.その他( )										給与収入	万円	
お借入状況	借入先 (銀行・カード会社等)	資金用途		契約日 (借入日)	当初借入金額 (極度額)	年間返済額	現在借入残高	今回借換 対象	ご返済用 預金口座					
		カード・住宅・車・教育 その他( )		年 月	万円	万円	万円	有・無	お取引店 店番 支店					
お借入状況		カード・住宅・車・教育 その他( )		年 月	万円	万円	万円	有・無	普通 口座 番号					
		カード・住宅・車・教育 その他( )		年 月	万円	万円	万円	有・無	審査 結果等の 連絡先					

〈銀行使用欄〉

支店名	ダイレクト業務G	商品名	京葉銀行カードローンII型	旧債務 戻入額	万円	(注) 本件の借り入れで同保証会社 既保証債務を返済する場合は その返済額を記入(前々月末)
銀行 コード	0522		かんそうしん 商品コード	5010	無担保ローン案件説明書添付(有・無)	
DNP 2020.5	FAX送信日		制度融資No.	31084	担保コード	930

ローンのご案内	
1. テレビ・ラジオCM 2. 新聞 3. 雑誌 4. チラシ 5. ATMコーナー 6. ホームページ 7. インターネット広告 8. ダイレクトメール 9. 知人紹介 10. 行員案内 11. 交通広告 12. その他	

# 本申し込みにかかる個人情報の取り扱いに関する同意事項

## 第1条 個人情報の収集・保有・利用

1. 申込人は、本申し込みを含む、株式会社京葉銀行(以下「銀行」という。)ならびに株式会社かんそうしん(以下「保証会社」という。)との取引の、与信判断および与信後の管理(債権管理業務等を含む)と市場調査・分析ならびに金融商品およびサービスの研究のため、以下の個人情報を銀行ならびに保証会社が保護措置を講じた上で収集・保有・利用することに同意します。

- ① 所定の申込書等に申込人自身が記載・入力等した申込人の氏名、年齢、生年月日、郵便番号、住所、電話番号、勤務先、家族構成、住居状況等の申込人情報
- ② 本申し込みに関する申込日、契約日、ローン商品名、契約額、返済回数等の契約情報
- ③ 本申し込みに関する支払開始後の利用残高、月々の返済状況等
- ④ 本申し込みに関する申込人の返済能力(支払途上における返済能力を含む。以下同じ。)を調査するため、申込人が申告した申込人の資産、負債、収入、支出、銀行および保証会社が収集したローンおよびクレジット利用履歴ならびに過去の債務の返済状況等
- ⑤ 「犯罪収益移転防止法」に基づいて本申し込みを行う者が申込人に相違無いことを確認するため申込人が提出または提示した、または銀行および保証会社が債権管理業務に基づき取得した、申込人の運転免許証、パスポート、健康保険被保険者証、印鑑証明書、住民票等に記載された情報
- ⑥ 本契約を保証履行した場合の、保証履行の事実、保証履行後の残高、保証履行後の月々の返済状況等
- ⑦ 公開情報(官報、電話帳、住宅地図等に記載されている情報)

2. 申込人は、銀行ならびに保証会社が前項により収集した個人情報および銀行が知り得た申込人の情報および保証会社が知り得た申込人の情報について、前項の業務に必要な範囲内で銀行と保証会社相互に情報交換が行われることに同意します。ただし、本件情報交換に係る情報には、第2条に記載する個人情報情報機関から取得した情報は含まないものとします。

## 第2条 個人情報情報機関の利用等

1. 申込人は、銀行または保証会社が加盟する個人情報情報機関および同機関と提携する個人情報情報機関に申込人の個人情報(当該各機関の加盟会員によって登録される契約内容、返済状況等の情報のほか、当該各機関によって登録される不渡情報、貸金業協会から登録を依頼された情報、破産等の官報情報等を含む。)が登録されている場合には、銀行および保証会社がそれを与信取引上の判断(返済能力または転居先の調査をいう。ただし銀行法施行規則第13条の6の6等により、返済能力に関する情報については返済能力の調査の目的に限る。以下同じ。)のために利用することに同意します。

2. 申込人は、本申し込みに関する客観的な事実について、銀行または保証会社が加盟する個人情報情報機関にそれぞれ定める期間(全国銀行個人情報センターは利用した日より1年を超えない期間、株式会社シー・アイ・シーは照会した日より6ヶ月間、株式会社日本信用情報機構は照会した日より6ヶ月以内)登録され、同機関および同機関と提携する個人情報情報機関の加盟会員によって自己の与信取引上の判断の為に利用されることに同意します。

3. 前2項に規定する個人情報情報機関は次のとおりです。各機関の加盟資格、加盟会員名等は、各機関のウェブサイトに掲載されております。

- ① 銀行および保証会社が加盟する個人情報情報機関  
全国銀行個人情報センター(KSC)  
TEL 03-3214-5020(<https://www.zenginkyo.or.jp/pcic/>)
- ② 保証会社が加盟する個人情報情報機関  
株式会社シー・アイ・シー(CIC) TEL 0120-810-414 (<https://www.cic.co.jp/>)  
株式会社日本信用情報機構(JICC) TEL 0570-055-955 (<https://www.jicc.co.jp/>)
- ③ 全国銀行個人情報センター、株式会社シー・アイ・シー、株式会社日本信用情報機構は相互に提携する個人情報情報機関です。

## 第3条 個人情報の開示・訂正・削除

1. 申込人は、銀行および保証会社ならびに第2条に記載する個人情報情報機関に対して、個人情報の保護に関する法律に定めるところにより、申込人自身の個人情報を開示するよう請求することができるものとします。

- ① 銀行および保証会社に開示を求める場合には、第6条記載の窓口ご連絡して下さい。
- ② 個人情報情報機関に登録されている情報の開示を求める場合には、第2条記載の各機関に連絡して下さい(銀行および保証会社では、できません)。

2. 万一個人情報の内容が事実でないことが判明した場合には、銀行および保証会社は、速やかに訂正又は削除に応じるものとします。

## 第4条 本条項に不同意の場合

銀行および保証会社は、申込人が本申し込みに必要な事項(本申込時に申込人が記載・入力すべき事項)の記入等を希望しない場合及び本条項に同意しない場合は、本申し込みの受付をお断りすることがあります。

## 第5条 本契約が不成立の場合

申込人は、本申し込みが不成立であっても、その理由の如何を問わず上記第1条から第3条に基づき、本申し込みをした事実に関する個人情報が銀行および保証会社において一定期間利用されることに同意します。

## 第6条 お問い合わせ窓口

本条項に関するお問合せ、および上記第3条の開示・訂正・削除等に関するお問合せは、下記の窓口までお願いします。

1. 銀行のお問い合わせ窓口 株式会社京葉銀行(<https://www.keiyobank.co.jp/>)
  - ① 本申し込みの内容に関するもの: お取扱店(住所、電話番号はウェブサイトでご案内しています。)
  - ② その他個人情報の取り扱いに関するもの: お客様相談室  
〒260-0026 千葉市中央区千葉港5-45 Tel: 043-306-2121(代)
2. 保証会社のお問い合わせ窓口 株式会社かんそうしん(<https://www.kansosin.co.jp/>)  
保証部 〒101-8624 東京都千代田区外神田2-18-10 神田明神かんそうしんビル  
Tel: 03-3253-1332

商品概要	
ご利用いただける方	<ul style="list-style-type: none"> <li>●当行で住宅ローンをご返済中の方 ※住宅ローンお借入日より10ヶ月以上経過し、ご返済に遅れない方 (住宅ローンお借入日より10ヶ月未満のお客さまはお取引店にご相談ください) ※主債務者の方に限ります</li> <li>●お申込時の年齢が満20歳以上満65歳未満の方 ※ただし、ご契約時の年齢は満65歳未満</li> <li>●安定した継続的な収入のある方</li> <li>●当行の営業区域内にお住まいかお勤めの方</li> <li>●当行指定の保証会社の保証が受けられる方</li> </ul>
お使いみち	●ご自由です。(事業性資金および投機性資金は除きます)
ご融資金額(極度額)	●100万円
ご融資期間	●1年(カードローン規定に基づき自動更新) ※満65歳の誕生日の属する月の翌月以降は新たなお借り入れはできなくなり、ご返済のみとさせていただきます。
ご融資利率(固定金利)	●年4.5%(保証料を含みます)
ご返済方法	<ul style="list-style-type: none"> <li>●毎月10日(休日の場合は翌営業日)に、ご返済用の普通預金口座(住宅ローンのご返済口座と同一)から自動引き落としさせていただきます。</li> </ul> <div style="border: 1px solid black; padding: 5px; text-align: center;"> <p>返済額(元金と利息の合計)</p> <p>20,000円</p> </div> <ul style="list-style-type: none"> <li>●毎月の定例返済の他に、専用通帳・ローンカードによりATMでご返済いただくこともできます。</li> </ul>
保証人	●必要ありません。当行指定の保証会社(株式会社かんそうしん)の保証をご利用いただけます。
手数料	●必要ありません。 ※ご契約時に印紙代(200円)をご負担いただけます。
必要書類	<ul style="list-style-type: none"> <li>●ご本人確認書類(運転免許証(両面)・個人番号カード(表面のみ)等、顔写真付のもの)</li> <li>●年収確認資料 給与所得者…源泉徴収票または住民税決定通知書 自営業者…確定申告書(税務署の受付印のあるもの)、納税証明書その2、公的証明書 ※会社代表者の方は住民税決定通知書または公的証明書が必要です。</li> <li>●ご返済用普通預金口座の通帳および届出印鑑 ※別途必要書類をお願いする場合がございますのであらかじめご了承ください。</li> </ul>
その他	●京葉銀行カードローンII型は当行の無担保カードローン(総合口座貸越機能アルファカード10・アルファバンク教育ローン(カードローン型)を除く)との重複利用はできません。

※商品の詳細につきましては店頭・ホームページに商品説明書をご用意しております。

## お申し込み・所要日数イメージ

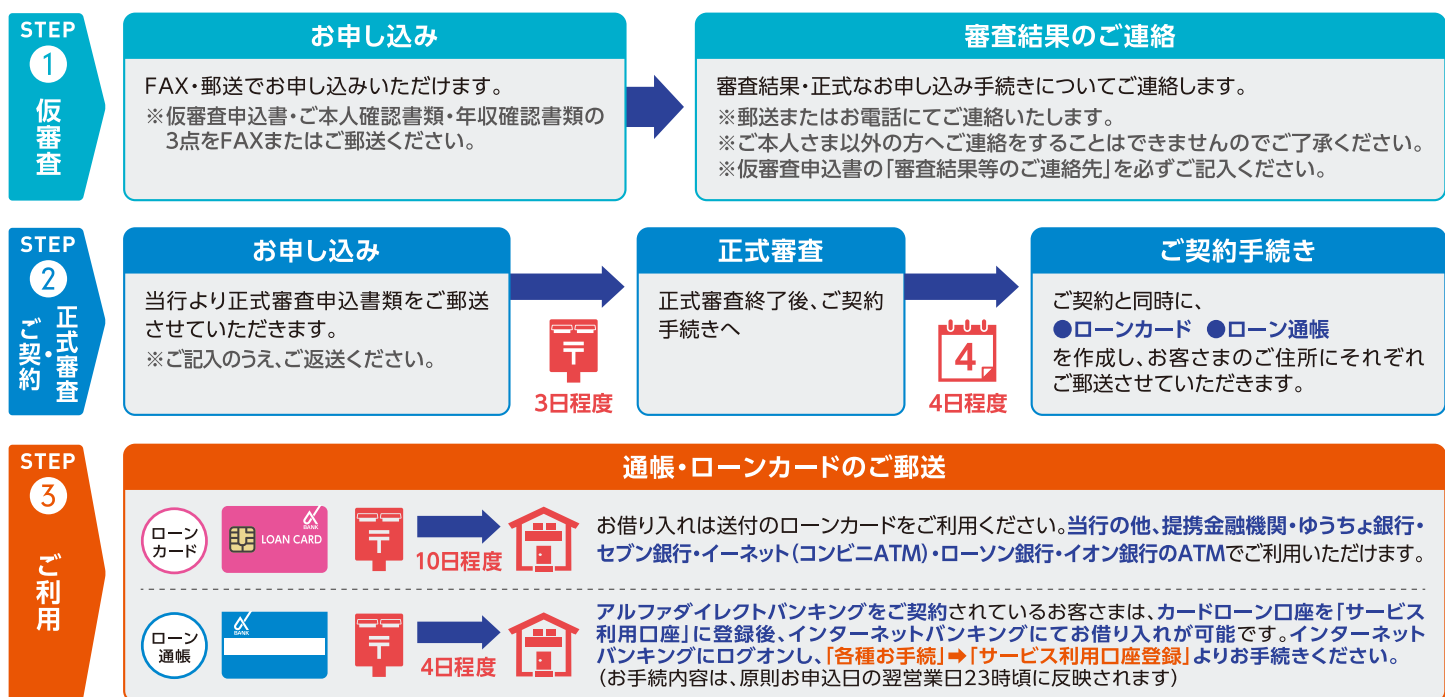

- ローンのお申し込みの際には、当行所定の審査がございます。審査に時間がかかる場合や、ご希望に添えない場合もございますので、予めご了承ください。
- FAX不着またはお客さまへの電話連絡がとれない場合は、本申し込みを取り消しさせていただく場合がございます。

# 封筒の作り方 (ご郵送でお申し込みの場合は、以下の封筒をご利用ください)

**1** 封筒データをダウンロードしていただき、A4サイズ用紙(白無地)で出力(印刷)してください。出力の際は設定にご注意ください。(下記参照)

## ⚠️ ご注意

お申し込み書類はA4サイズです。拡大・縮小をせずにA4サイズで出力をお願いします。

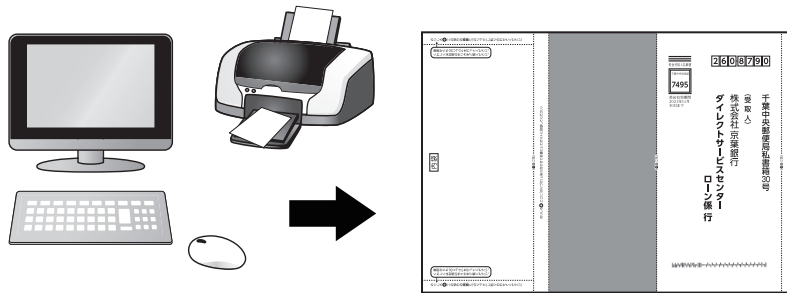

**2** 出力(印刷)した郵送専用封筒を、折り線①、②の順番に山折りしてください。

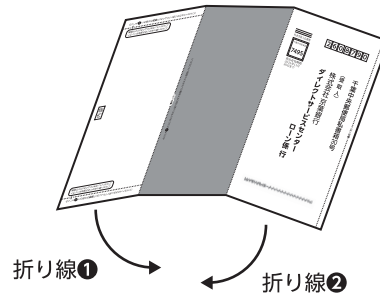

**3** のりしろA、Bの裏に「のりづけ」して袋を作ってください。

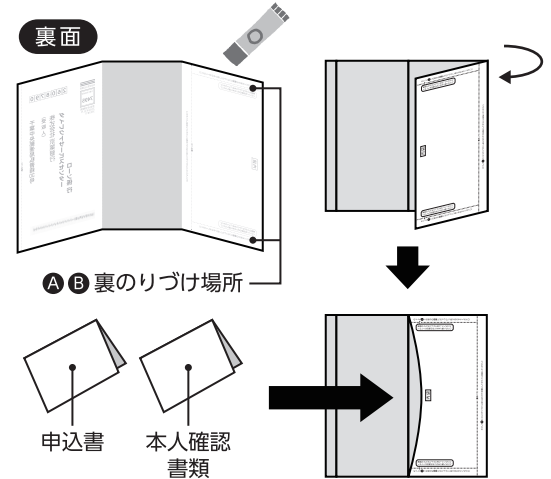

**4** 表面のりしろA、Bに「のりづけ」してください。

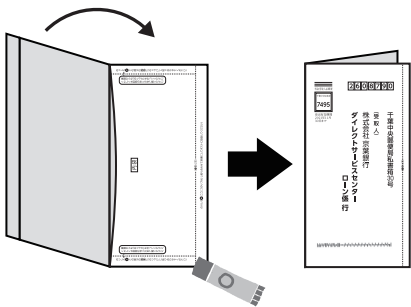

**5** 住所面右にある折り線③を折り返して、のりしろCに「のりづけ」してください。しっかりついているかよくご確認のうえ、ポストに投函してください。  
※状況に応じてセロハンテープ等も併せてご利用ください。

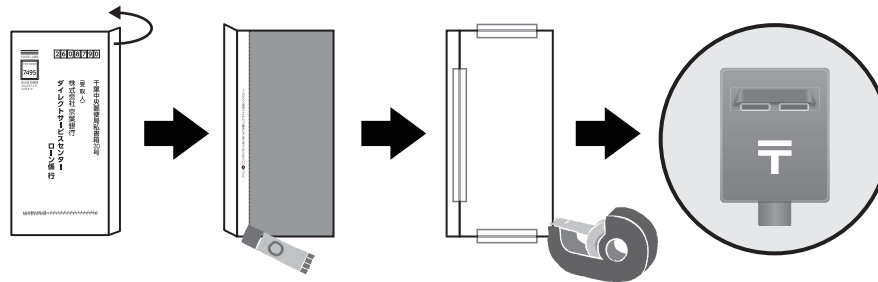

## ⚠️ 封緘前にご確認ください。

✓ 欄	ご提出書類
	京葉銀行カードローンII型 仮審査申込書
	ご本人確認書類のコピー ●運転免許証…表面・裏面の両面 ●パスポート…写真および住所のページ ●個人番号カード…表面のみ・裏面不要 等
	年収確認書類のコピー ●給与所得者…源泉徴収票または 住民税決定通知書 ●自営業者…確定申告書 (税務署の受付印のあるもの) 納税証明書その2・公的証明書 ※会社代表者の方は住民税決定通知書 または公的証明書が必要です。



プリンターの設定により外枠線が印字される場合は、その線に沿って余白部分を切り取ってください。

〒260-0879 千葉県船橋市「ごうた」3番4号から発送

封筒から「ごうた」をはきとりました。  
▼わがまま封筒の作り方を教えてください。

内袋

〈折り線①〉

のりしろ②(ここに「のりづけ」し貼り合わせて封筒にしてポストに投函してください)

封筒から「ごうた」をはきとりました。  
▼わがまま封筒の作り方を教えてください。

〒260-0879 千葉県船橋市「ごうた」3番4号から発送

MO

料金受取人払郵便

千葉中央局承認  
7495

差出有効期間  
2021年11月  
30日まで

2608790

千葉中央郵便局私書箱30号

(受取人)

株式会社京葉銀行

ダイレクトサービスセンター

ローン係行

〈折り線③〉

